WEEKLY ダービースタリオン新作で話題騒然!

ファミコン通信

1995 11/10・17

秋の大収穫号 320yen

武器飛ばし必殺技コマンド公開
サムライスピリッツ
斬紅郎無双剣

復活の呪文で帰ってきた?
待望の新連載
おとなのしくみ
鈴木みそ

ついに判明!
職業別特技・呪文大公開
ドラクエタイムス

サテラビュー対応で最新データをキャッチ
ダービースタリオン最新作
ファミ通独占スクープ!

スーパーファミコン話題作の続報大放出
特集
三都物語
ロマンシング サ・ガ3、
スーパーマリオRPG、
ガンハザード

©SUSUMU MATSUSHITA COMPANY

NETWORK 続々と明らかになる夢のシステム インターネットサターンの説明会

10月19日、銀座の日産自動車本社ギャラリーで、サターンのインターネット対応システム〝インターネットサターン〟についてマスコミ向け説明会が行なわれたのだ。〝インターネットサターン〟は、セガと日産自動車、そしてアプリックスの3社が協力して開発したシステム。市販されているサターンに専用の通信モデムを接続すれば、家庭のテレビで手軽にいま話題のインターネットにアクセスできるという画期的なものだ。説明会では、実際にモデムがサターンにセッティングされ、デモンストレーションも行なわれたぞ。

今回サターンに接続されたモデムは、残念ながら現在セガが開発中の専用モデムではなく、市販のモデムをサターンに接続できるようにしたタイプのもの。セガによると、現在開発中の製品版はもっとコンパクトなサイズになるとのことで、サターン上面の差し込み口に接続できるようなカートリッジタイプのものになる予定だぞ。専用モデムの具体的な発売日や価格についてはまだ未定だ。

〝安く、簡単に、お茶の間でインターネット〟を目標に、来年前半の商品化を目指して開発が進められている、このインターネットサターンシステム。そろそろ形が見えてきた！　って感じかな。＊



▲会場となった日産自動車本社には、大勢の関係者やマスコミが詰めかけたのだ。



▲これが、今回展示され、そして実際に動いていたインターネットサターンシステム。



▲デモンストレーションでは、日産のホームページ〝羅針盤〟が紹介されていたぞ。



▲テレビ画面でインターネットが楽しめるなんて、まさに夢のようなシステム！

HARDWARE ピピンパワープレーヤー発売延期 来年春の登場まで我慢、我慢……

バンダイとアップルが共同で開発している、家庭用CD-ROMプレーヤー〝ピピンパワープレーヤー〟。これまでは、年内に発売される！と発表されたまま、具体的な発売日は明らかにされていなかったけど、このたび来年の3月から本格的に発売を開始する、という方針が明らかになったのだ。

発売が延びてしまったのはチョット残念な話だけど、バンダイによると、まず12月に限定でピピンパワープレーヤー本体と専用ソフトをユーザーにレンタルし、その反応を検討。それを踏まえて、来年3月に予定されている本格販売に備えるということだぞ。

ということは、僕らも12月にピピンパワープレーヤーを体験できるかもしれない！　ワケだけど、レンタルされる台数やどういったソフトが付属してくるのか、無料か有料かといった点については、いまのところまだ未定なのだ。

パソコンのマッキントッシュ用ソフトが簡単に移植できちゃうってことでも注目の、このピピンパワープレーヤー。ここは期待しつつ、来春まで待つっきゃない!?＊



▲マッキントッシュ用周辺機器との互換性も高い、ピピンパワープレーヤー。

HARDWARE アメリカ版バーチャルボーイ 20ドルの緊急値下げ断行!!

10月18日、NOA（ニンテンドー オブ アメリカ）が、バーチャルボーイのアメリカでの価格を値下げすると発表したのだ。新しい価格は159.95ドル（約16000円）。これまでの価格は179.95ドル（約18000円）だったから一気に20ドル（約2000円）の価格引き下げとなったわけ。ちなみにバーチャルボーイは、アメリカではソフト1本を付属して販売しているから、日本での15000円という価格よりもちょっぴりお得といえるかな。

「最近の円高ドル安の動きのおかげなどもあって、この新しい価格が実現しました」（NOA ピーター・メイン副社長）

というのが今回の値下げの理由。この動きを受けて、日本でのバーチャルボーイの値下げにも期待したいところなんだけど、日本の任天堂によると、そんな予定はないとのことだ……残念!?＊



▲ますますお求めやすくなったバーチャルボーイ。ただしアメリカでの話だけど。

気になる数字 →→ 1000ドル

アメリカのソフトウェア会社、ネットスケープが自社のパソコン用のテスト版ソフトの内容にミスを発見した人への賞金額。新制度とのことだけど、日本円にして約10万円もの賞金を懸けるなんて、よっぽど自信がないのか逆に自信満々なのか、どっちなんだろう!?

卍復活の呪文によって鈴木みそ先生が生き返った!!

みそってグー!

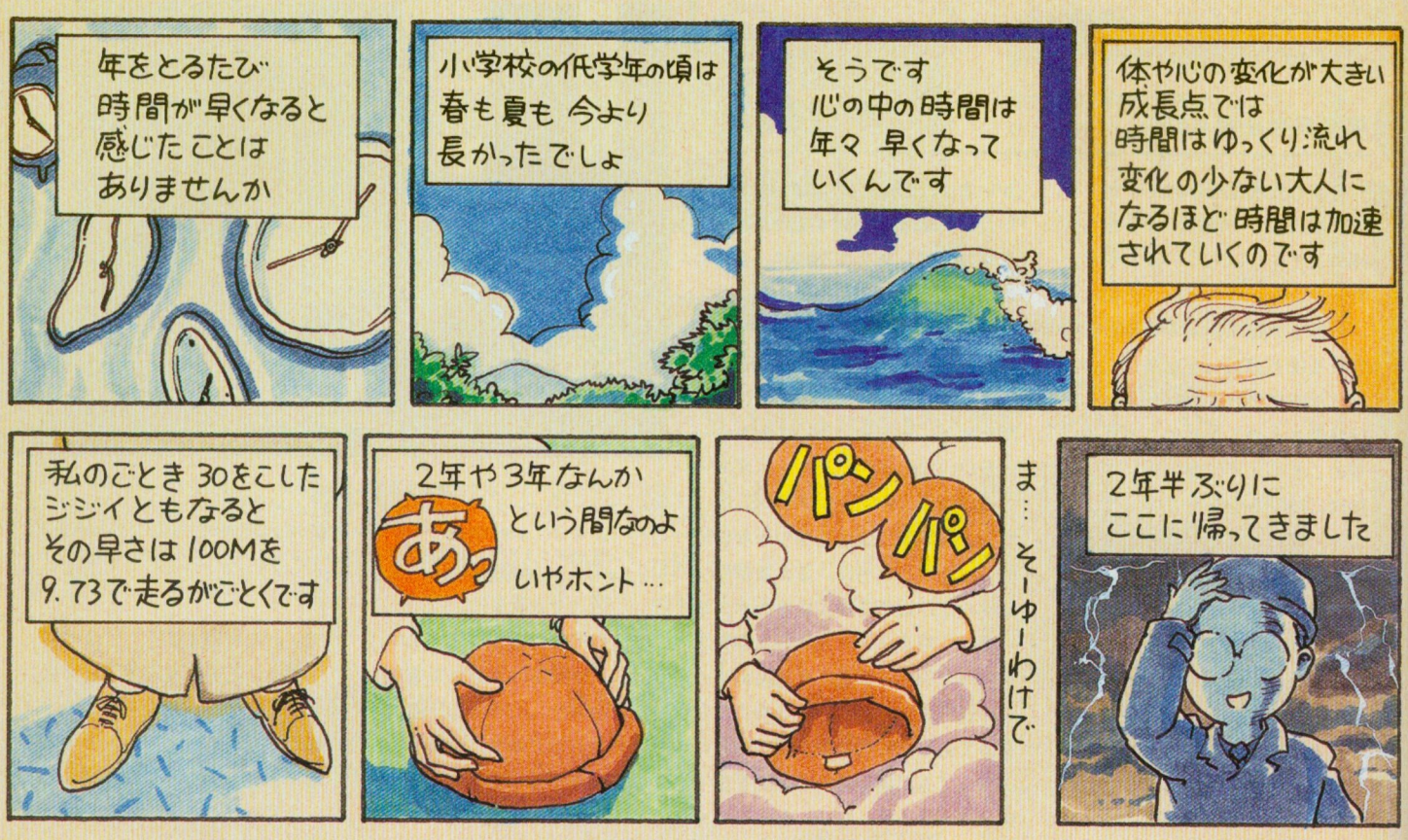

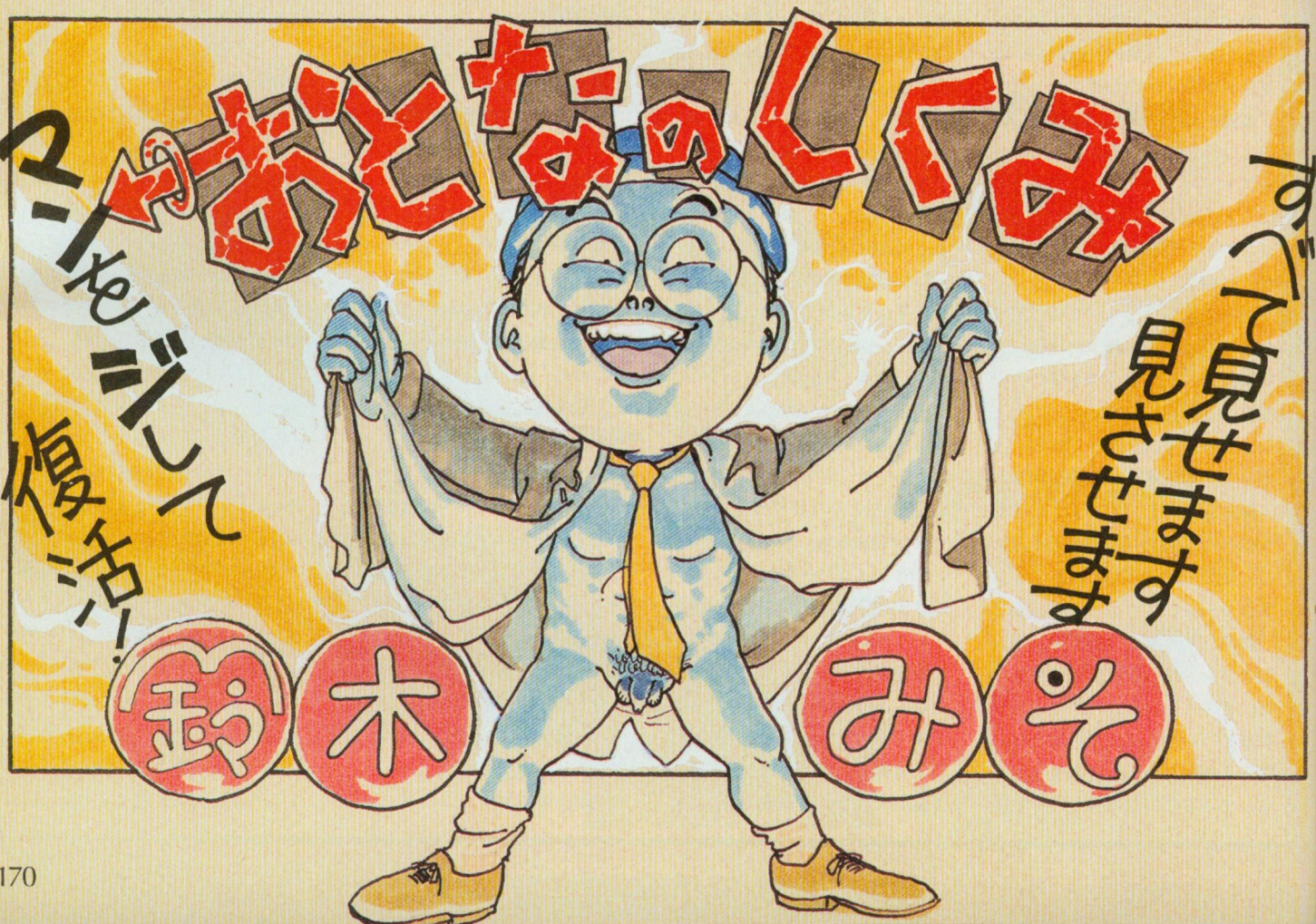

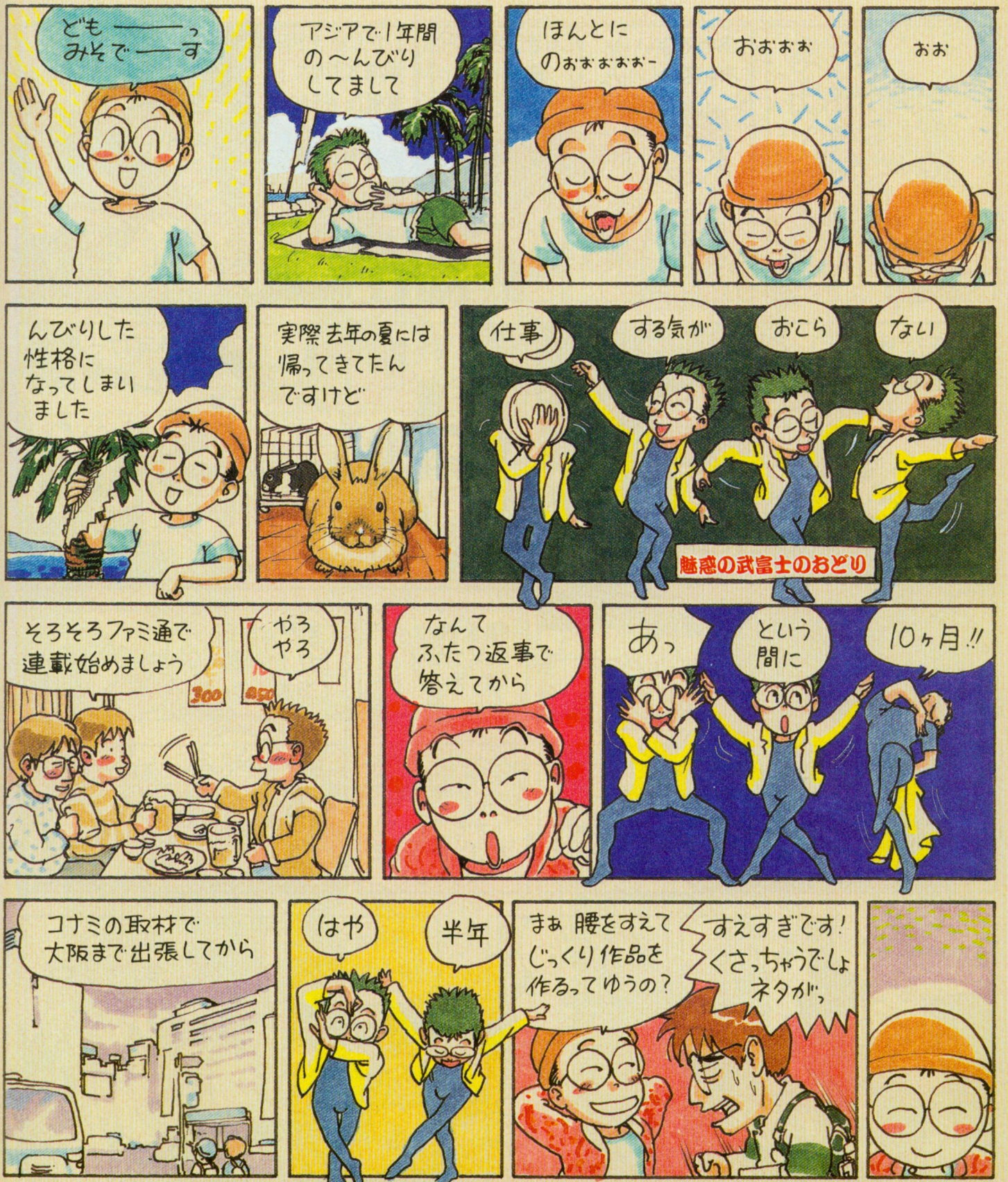
ども――っ
みそで――す
アジアで1年間
の～んびり
してまして
ほんとに
のおおおおお～
おおおお
おお
んびりした
性格に
なってしまい
ました
実際去年の夏には
帰ってきてたん
ですけど
仕事
する気が
おこら
ない
魅惑の武富士のおどり
そろそろファミ通で
連載始めましょう
やろ
やろ
なんて
ふたつ返事で
答えてから
あっ
という
間に
10ヶ月!!
コナミの取材で
大阪まで出張してから
はや
半年
まぁ 腰をすえて
じっくり作品を
作るってゆうの?
すえすぎです!
くさっちゃうでしょ
ネタが,

新タントー
内沢ちゃん

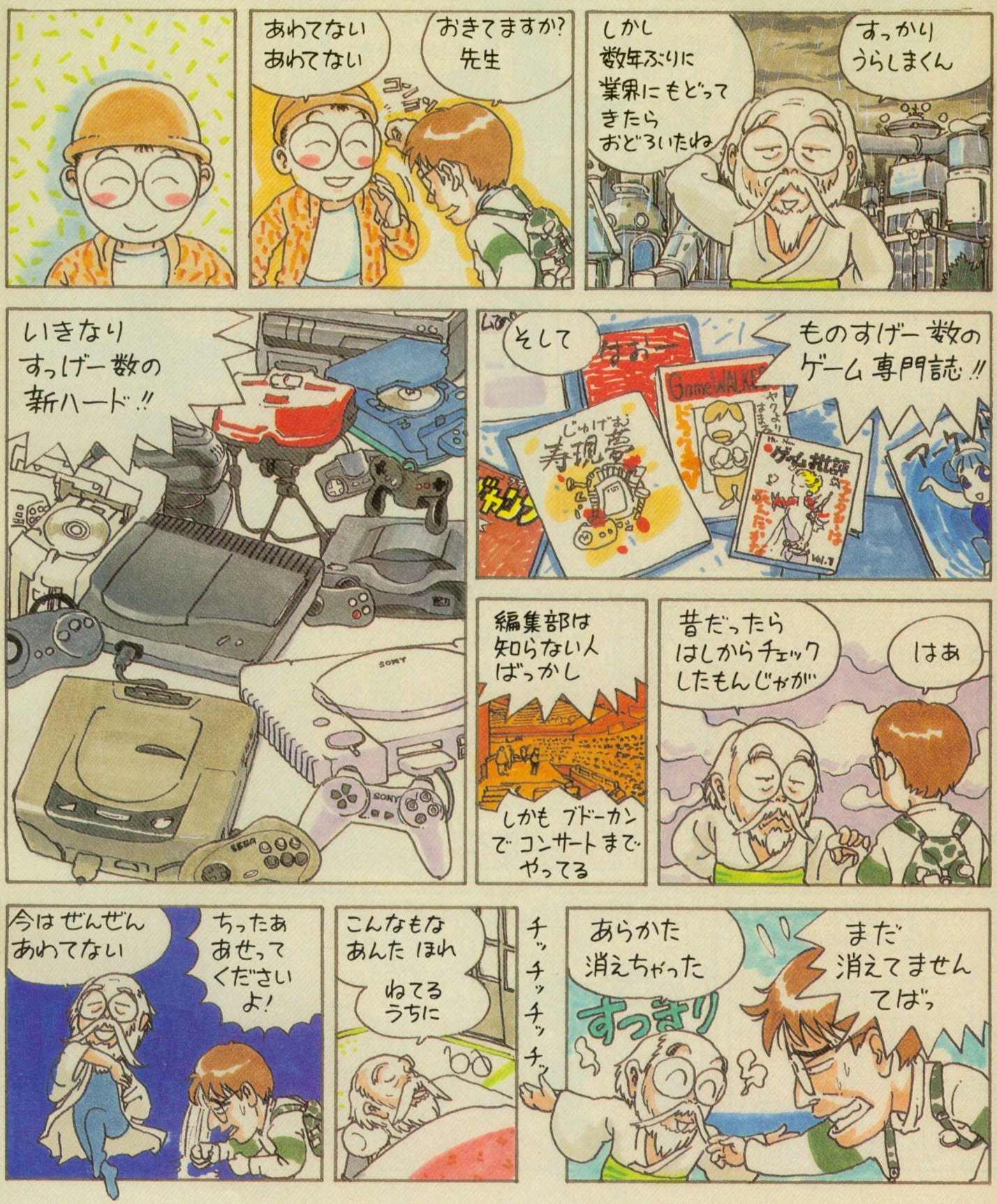
あわてない
あわてない
おきてますか?
先生
しかし
数年ぶりに
業界にもどって
きたら
おどろいたね
すっかり
うらしまくん
いきなり
すっげー数の
新ハード!!
そして
ものすげー数の
ゲーム専門誌!!
じゅげむ
寿現夢
GameWALKER
ゲーム批評
編集部は
知らない人
ばっかし
しかも ブドーカン
で コンサートまで
やってる
昔だったら
はしからチェック
したもんじゃが
はあ
今はぜんぜん
あわてない
ちったあ
あせって
ください
よ!
こんなもな
あんた ほれ
ねてる
うちに
チッ
チッ
チッ
チッ
あらかた
消えちゃった
すっきり
まだ
消えてません
てばっ

卍完熟されて風味が増したみそマンガ、略して"みそマン"と呼ぼうぜ!!





