1995年8月18日発行（毎月第2第4金曜日発行）
第10巻第13号通巻207号　昭和61年10月27日第三種郵便物認可

特報!『ロマ サ・ガ3』!!

ファミコン®&スーパーファミコン®ゲームマガジン

マルカツ 勝スーパーファミコン

スーパーファミコン®は任天堂の商標です。

スーパーマリオヨッシーアイランド
天地創造
Jリーグサッカープライムゴール3
G・O・D～目覚めよと呼ぶ声が聴こえ～
イースV

人気ソフトを徹底攻略
無攻略道場
ミスティック・アーク
エメラルドドラゴン
デア ランクリッサー

アーケードファン注目!
ザ・キング・オブ・ファイターズ'95

スクウェアの大ヒットシリーズ第3弾、ついに登場!
秘められたストーリーとキャラクターたちを解明するぞ!

超特報 ロマンシング サ・ガ3

必見! 魔法、クラス、オープニングシーンなどなど、新情報がどっさり!!

タクティクス オウガ

悪役がズラリ! トライアングルストーリーの核心を突く!!

聖剣伝説3

開発者インタビュー第2弾! AIバトルの秘密が明らかに!?

ドラゴンクエストVI 幻の大地

ダンジョンをつなぐ新たなルートを発見!!

不思議のダンジョン2 風来のシレン

© Katsutoshi Fujioka

ゼッタイ勝てるファミコン総合誌
1995 13 8.18
特別価格 560yen

ブロックくずし

SFC | パウ | ¥5,980 | 11月上旬発売 | ACT | 容量未定 | —

あの『ブロックくずし』がSFCで！

TVゲームの創世期に大流行した『ブロックくずし』がSFCで装いも新たに登場！

SFCマウスの使用による格段に進歩した操作性など、最新ソフトならではのゲーム性が追加され、絶対満足の仕上がりになってるぞ！



▲2P対戦ももちろん可能。しかもいろんなモードで楽しめるからウレシイ。





▲単純明快にして奥が深い！これこそゲームの原点だ！

◀いろんなアイデアが満載！アイテムを駆使してクリアだ。

ザ・グレイトバトルV

SFG | バンプレスト | 価格未定 | 発売日未定 | ACT | 12M | —

大人気シリーズの最新作が登場！

おなじみコンパチヒーローたちが開拓惑星で大暴れ！今回の主役は戦士ロア。仲間を1人選んでペアで進んでくんだ。3Dシューティングの「ガンバトル」に「ヒップアタックプレイ」など新要素もいっぱいなのだ！



◀危険な開拓惑星を舞台に闘うコンパチヒーローズ。



◀おんぶシステムは健在。2Pプレイもこれで安心。

今度のバトルはウエスタン風



◀新要素。「ガンバトル」は3Dシューティングだ。



◀巨大なボスも登場。黄金のメカドラゴンかっ!?

インスマウスの館

VB | アイマックス | 価格未定 | 10月発売 | ADV | 8M | —

怪物のうごめく館から脱出せよ！

話題の新世代3Dマシン、バーチャルボーイに、待望のホラー・アドベンチャーが登場。舞台はモンスターの徘徊する恐怖の館。キミは館内を探索し、扉の鍵を見つけて脱出しなければならない。全20面の恐怖に耐えられるか？



◀不気味な雰囲気のインスマウスの館。無事に帰れるのか？



◀モンスターの息づかいまで聞こえるステレオサウンドがスゴイ。

迫力3Dで怪物がキミに迫る

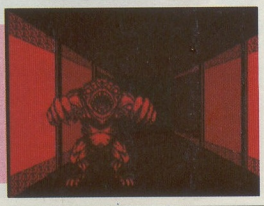

➡迫りくる恐怖の怪物、インスマウス。3D画面いっぱいにその迫力が押しよせる!!

（※画面は開発中のものです）

バーチャルフィッシング

VB | バック・イン・ビデオ | ¥5,800 | 9月下旬発売 | SLG | 8M | B

縦横無尽に泳ぎ回る魚を釣り上げろ！

話題のVBに早くも釣りゲームが登場。大自然の中で思う存分、釣りが楽しめるぞ。

とことんルアー釣りにこだわったこのソフト。画面の奥へ飛んでいくルアー、岩の向こうに回り込む魚など、VB独自の世界がキミを待つ。



▲各地で開催される大会はサーモンカップを始め、イワナ釣りの集いなど全部で6つ。好成績を残すと幻の大会に……。



◀大自然の中で釣りを楽しむ。これが醍醐味だ。



◀魚と人の息詰まる戦い。この勝負の結末は……。



◀やったー!! ついに釣り上げたぞ。うれぴー！

最新作ここだけ情報

人気のボードゲーム『ドカポン王国』シリーズに新タイトルが。『ドカポン外伝～炎のオーディション～』では、『ドカポン王国』の記録映画の主役を決めるオーディションで勇者たちが大バトル！　戦闘がカードバトル方式になって、ますます白熱したプレイが楽しめるぞ。（アスミック）

©Planning Office WADA　©石森プロ・東映（仮面ライダー倶楽部を使用）　©円谷プロ　©創通エージェンシー・サンライズ・テレビ朝日　©創通エージェンシー・サンライズ　©BANPRESTO　1995
©I'MAX 1995／BE TOP　©バックインビデオ

発車時刻表

発売日	ゲーム名／メーカー名	価格	ジャンル	形態
	トールキンの「指輪物語」一第一話一／ロジーク	¥9,800	RPG	B
	マイト＆マジック外伝 招かれざる神／ロジーク	未定	RPG	

FC ファミコン

発売日未定

	スペースオペラ 大いなる神々／ソフトウェア興業	未定	RPG	

GB ゲームボーイ

7月

28日(金)	アルフレッドチキン／サンソフト	¥4,300	ACT	

8月

4日(金)	おとぎ話大戦／四次元	¥4,900	RPG	B
10日(木)	ボンバーマンGB2／ハドソン	¥4,300	ACT	P
11日(金)	ストリートファイターII／カプコン	¥4,800	ACT	
25日(金)	NBA JAM トーナメントエディション／アクレイムジャパン	¥4,800	SPG	
下旬	ドラゴンボールZ 悟空激闘伝／バンダイ	¥5,800(込)	RPG	B
予定	GO GO ACKMAN／バンプレスト	未定	ACT	

9月

予定	キャプテン翼J(仮)／バンダイ	未定	SPG	
	ハイパーブラックバス'95／BLACK LABEL	¥4,500	SLG	

10月

予定	★魔法騎士レイアース〜The Missing Colors〜／トミー	¥4,500	RPG	B

11月

上旬	ブロックくずしGB／パウ	¥3,980	ACT	
予定	ウエディングピーチ／ケイエスエス	未定	ACT	

12月

予定	Jリーグ・ビッグウェイブサッカー／トミー	¥4,800	SPG	B

発売日未定

	ジャッジ・ドレッド／アクレイムジャパン	¥4,500	ACT	
	バットマン フォーエヴァー／アクレイムジャパン	未定	ACT	
	フォアマン フォー リアル／アクレイムジャパン	未定	SPG	
	ズール／インフォコム	¥4,200(込)	ACT	
	ネオシェラザード(仮)／カルチャーブレーン	未定	A・RPG	
	バスフィッシング ガイド＆トレーニング／スターフィッシュ	未定	ETC	

VB バーチャルボーイ

8月

11日(金)	T&E ヴァーチャルゴルフ／T&Eソフト	¥6,400	SPG	
12日(土)	バーティカルフォース／ハドソン	¥4,900	STG	
25日(金)	V-テトリス／BPS	¥4,980	A・PZG	
下旬	バーチャルプロ野球'95／ケムコ	¥5,480	SPG	

9月

下旬	ジャックブラザーズの迷路でヒーホー!／アトラス	¥4,980	ACT	
	ヴァーチャルフィッシング(仮)／パック・イン・ビデオ	¥5,800	SLG	
予定	スペーススカッシュ／ココナッツジャパン	未定	ACT	
	バーチャルLABO／J・ウイング	未定	PZG	
	マリオクラッシュ／任天堂	¥4,900	ACT	

10月

予定	インスマウスの館／アイマックス	未定	ADV	
	プロテウスゾーン(仮)／ココナッツジャパン		STG	

11月

下旬	ニコちゃんバトル／BPS	¥5,480	STG	

発売日	ゲーム名／メーカー名	価格	ジャンル	形態

秋予定

	バーチャル・ボウリング／アテナ	未定	SPG	
	バーチャルダブル役満／バップ	¥5,300	ETC	

12月

予定	ナイトランディング(仮)／パウ	未定	SLG	
	★バーチャルジョッキー／ライトスタッフ	未定	SLG	

発売日未定

	ドラえもん(仮)／エポック社	未定	ACT	
	インターセプト(仮)／ココナッツジャパン	未定	SPG	
	サンディスポイント／ココナッツジャパン	未定	STG	
	スペースインベーダー(仮)／タイトー	未定	STG	
	ワリオクルーズ／任天堂	未定	ACT	
	ヴァーチャルバトルボール／ヘクト	未定	ACT	

再販予定

SFC スーパーファミコン

7月28日	シムシティ2000／イマジニア	¥12,800	SLG	B
7月28日	GO GO ACKMAN／バンプレスト	¥9,000	ACT	
7月28日	す〜ぱ〜なぞぷよ ルルーのルー／バンプレスト	¥9,200	A・PZG	
7月28日	す〜ぱ〜ぷよぷよ／バンプレスト	¥8,200	A・PZG	
7月下旬	デザエモン／アテナ	¥12,900	ETC	B
7月下旬	夜光虫／アテナ	¥10,800	ETC	B
8月中旬	美少女戦士セーラームーンS〜場外乱闘!? 主役争奪戦〜／エンジェル	¥9,980	ACT	
8月予定	グランヒストリアII〜幻史世界記〜／バンプレスト	¥11,400	RPG	B
8月予定	GO GO ACKMAN2／バンプレスト	¥9,500	ACT	
9月1日	シムシティ2000／イマジニア	¥12,800	SLG	B

GB ゲームボーイ

7月28日	魔法陣グルグル〜勇者とククリの大冒険〜／タカラ	¥4,800	RPG	P
7月28日	ぷよぷよ／バンプレスト	¥3,980(込)	A・PZG	
8月予定	ONIV 隠忍を継ぐ者／バンプレスト	¥4,980(込)	RPG	B
8月予定	第2次スーパーロボット大戦G／バンプレスト	¥5,980	SLG	B

け〜このSUPER早耳情報

『ワールドカップ』(アーケード)や『キャプテン翼』シリーズなど名作サッカーゲームを創り続けてきたテクモからついにJリーグ公認のSFC『Jリーグサッカー オーレ！ サポーターズ』が発売されます。オフサイドトラップやゾーンプレスなど好きなプレイをセットして使える戦術プレイや、豊富なパターンから選べる選手エディットなどデータ満載。選手キャラの顔エディットだけでも、なんと256パターンも用意される予定だそうです。本誌次号にてばっちり紹介するからお楽しみに。11月上旬発売予定、価格未定。(テクモ)

すっげー



バーチャルボーイの最強アイテム発進。これが超仮想空間３Ｄシューティング!

ヴァーチャル３Ｄシューティング

レッドアラーム™



おおっすっげー 空前の超立体高速３Ｄシューティングゲーム

Ｔ＆Ｅソフトの３Ｄテクニックを駆使した超立体高速３Ｄシューティングゲーム。かつてない異次元空間での迫力バトルが展開します。

ほんとにすっげー カメラ移動による自由自在の視点切り替え

４種類の視点にカメラ位置を移動することができるので、ゲームを４倍楽しむことができます。

こりゃすっげー モーフィングによるキャラクター変形

最先端ＣＧテクニック「モーフィング」を導入し、敵キャラクターが、生きているかのように滑らかに変形します。

どこどんすっげー ゲームプレイを再現できるリプレイモードを搭載

ゲームプレイを移動カメラで再現、プレイ中とは違った視点でバトルの様子を眺めることができます。

7/21 FRI
TAKE OFF!!

標準価格
4,900円（税別）

©1995 T&E SOFT Inc.

VIRTUAL BOY
バーチャルボーイ は任天堂の商標です。

T&ESOFT

株式会社 ティーアンドイーソフト
本社／〒465名古屋市名東区照が丘10番地 TEL.(052)773-7757