独占データ大公開!『タクティクス オウガ』

ファミコン&スーパーファミコン ゲームマガジン
1995年10月27日発行（毎月第2・第4金曜日発行）
第10巻第17号通巻211号 昭和61年10月27日第三種郵便物認可

勝（マルカツ）スーパーファミコン

スーパーファミコンは任天堂の商標です。

PS新作 東京ダンジョン 藤丸地獄変

2大特別付録
『タクティクス オウガ』
1 最強攻略ブック 2 最強データブック
武器・防具からクラスチェンジまで、詳細データを満載!!

ドラゴンクエストVI 幻の大地

いよいよ発売まで57日! 新職業とカジノを巻頭特集でたっぷり紹介!!

続報16ページ

オリジナル・マップ&詳細データ 最強パーティで神獣を攻略せよ!

聖剣伝説3

攻略開始 ドラゴンボールZ 超悟空伝 覚醒編 メタルマックス リターンズ

ロードス島戦記
フロントミッションシリーズ ガンハザード
不思議のダンジョン2 風来のシレン

1月27日発売に向けて、極秘情報を大量入手!
スーパーマリオRPG

貿易商で億万長者をめざす?
本格シミュレーション部分を大公開!!
ロマンシング サ・ガ3

ゼッタイ勝てるファミコン総合誌

1995 17 10.27

付録つき特別定価 560yen

Katsutoshi Fujioka 1995

SFC スーパーファミコン 読者人気 TOP15

なんと前号で『ヨッシー』に奪われたトップの座を『クロノ』が再び奪い返した！　次はどうなるのか？

1 クロノ・トリガー

前回2位

SFC スクウェア 3月11日発売／RPG



72,861ポイント

2位に大差をつけて王座に返り咲いた人気RPG。いったいこの人気はどこからくるのだろう？

順位	前回	タイトル	ポイント	データ
2	1	スーパーマリオ ヨッシーアイランド	58,339	任天堂 8月5日発売／ACT
3	4	ファイナルファンタジーⅥ	45,964	スクウェア '94年4月発売／RPG
4	10	ミスティック・アーク	27,287	エニックス 7月14日発売／RPG
5	3	シムシティ2000	26,872	イマジニア 5月26日発売／R・SLG
6	7	ドラゴンクエストⅤ 天空の花嫁	21,182	エニックス '92年9月発売／RPG
7	—	聖剣伝説2	13,657	スクウェア '93年8月発売／A・RPG
8	6	第4次スーパーロボット大戦	13,325	バンプレスト 3月17日発売／SLG
9	—	バトルロボット烈伝	12,873	バンプレスト 9月1日発売／SLG
10	8	フロントミッション	12,528	スクウェア 2月24日発売／S・RPG
11	5	デア ラングリッサー	10,310	メサイヤ 6月30日発売／S・RPG
12	—	バウンティ・ソード	10,130	パイオニアLDC 9月8日発売／S・RPG
13	11	スーパーボンバーマン3	9,454	ハドソン 4月28日発売／ACT
14	—	GO GO ACKMAN2	8,619	バンプレスト 7月21日発売／ACT
15	13	Jリーグサッカー プライムゴール3	7,547	ナムコ 8月4日発売／SPG

SFC スーパーファミコン 前評判 TOP15

やっぱり先に出るほうが強いのか、再び『聖剣3』が1位の座についた。みんなはもうプレイしたかな？

1 聖剣伝説3

前回2位

SFC スクウェア 9月30日発売／RPG



187,656ポイント

本誌でもガシガシ攻略を開始しているこのソフト。みんなの期待も大きいみたいだね。

順位	前回	タイトル	ポイント	データ
2	1	ドラゴンクエストⅥ 幻の大地	121,645	エニックス 12月 9 日発売／RPG
3	3	ロマンシング サ・ガ3	90,227	スクウェア 11月11日発売／RPG
4	6	G・O・D～目覚めよと呼ぶ声が聴こえ～	20,587	イマジニア 11月発売／RPG
5	5	タクティクス オウガ	18,829	クエスト 10月 6 日発売／S・RPG
6	10	不思議のダンジョン2 風来のシレン	15,229	チュンソフト 12月 1 日発売／RPG
7	8	テイルズ オブ ファンタジア	12,387	ナムコ 12月発売／RPG
8	4	スーパーマリオRPG	11,609	任天堂 '96年1月27日発売／RPG
9	11	フロントミッションシリーズ ガンハザード	10,479	スクウェア '96年1月3日発売／A・RPG
10	9	天地創造	9,762	エニックス 10月20日発売／A・RPG
11	15	ロードス島戦記	8,138	角川書店 12月22日発売／RPG
12	—	ゼロヨンチャンプRR-Z	6,423	メディアリング 11月発売／RCG
13	—	ドラゴンボールZ超悟空伝 覚醒編	6,128	バンダイ 9月22日発売／ETC
14	—	GO GO ACKMAN3	4,875	バンプレスト 12月発売／ACT
15	—	マリオのスーパーピクロス	4,632	任天堂 9月14日発売／PZG

FC GB VB 読者人気 TOP5

1 マリオのピクロス

前回1位

GB 任天堂 3月14日発売／PZG

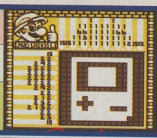

83,439ポイント

「数字が苦手だからこれはちょっと」という人も簡単な面から始めれば、けっこうハマるよ。

順位	前回	タイトル	ポイント	データ
2	—	スーパードンキーコングGB	57,746	任天堂／GB 7月27日発売／ACT
3	3	ドラゴンクエストⅢ	46,678	エニックス／FC '88年2月発売／RPG
4	2	ストリートファイターⅡ	31,854	カプコン／GB 8月11日発売／ACT
5	5	星のカービィ2	27,867	任天堂／GB 3月21発売／ACT

FC GB VB 前評判 TOP5

1 ワリオクルーズ

初登場

VB 任天堂 10月発売／ACT

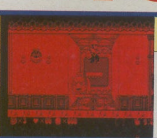

58,784ポイント

マリオのライバル・ワリオもVBに進出だ！　今度は、3Dの世界を縦横無尽に暴れ回るぞ。

順位	前回	タイトル	ポイント	データ
2	—	SDガンダム(仮)	36,782	バンダイ／VB 年末発売／SLG
3	2	ブロックくずしGB	36,331	パウ／GB 11月発売／ACT
4	—	NINKŪ-忍空-第2弾 ～忍空戦争編～	33,875	トミー／GB 11月発売／ETC
5	—	Jリーグ・ビッグウェイブサッカー	26,553	トミー／GB 11月発売／SPG

SUPER FAMICOM LICENSED BY NINTENDO

スーパーファミコンは任天堂の登録商標です。

I'MAX



SFC初のサバイバルゲームが登場！



銃の種類は60以上!!





子供の頃に遊んだ《銀玉鉄砲》スカッとさわやか、そしてドキドキのサバイバルゲームがSFCになったぞ!!

12月1日(金)発売予定

価格：11,800円(予定)

ボールブレットガン

※画面は開発中のものです。

©1995 I'MAX / BE TOP

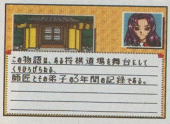

SUPER スーパーしょうぎ3 将棋3 ～棋太平～

©1995 I'MAX

近日発売予定

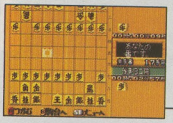

SA1チップ搭載で、瞬間思考！



今度はなんと……「まわり将棋」!!

スーパー将棋もはや"3"作目！「強い」「速い」と意見を頂きましたが今回は更にパワーアップ。棋士育成モードも入ってすごい「将棋」ができあがりました。

好評発売中


インスマウスの館
VIRTUAL BOY
今、恐怖の扉が開かれた…！

バーチャルボーイ。は任天堂の商標です。

©1995 I'MAX / BE TOP


SUPER
スーパーはなぶだ2
花札弐
おもしろ!!
たるぞ!!
花札2が
10/20(金)発売！

©1995 I'MAX

株式会社アイマックス
〒144 東京都大田区西蒲田7-26-11 ツキムラビル西蒲田
お問い合せ電話番号 フリーダイヤル 0120-020121

三國志英傑伝

SFC | 光栄 | ¥12,800 | '96年1月上旬発売 | SLG | 24M | B

英傑たちの戦いを、ドラマチックに再現！

光栄SLG「リコエイションシリーズ」最新作に『三國志』が登場。キミは劉備玄徳になり激闘をくり広げるのだ！

今回は「三國志演義」のストーリーをもとに「虎牢関の闘い」など、物語に登場する戦いがイベントとして展開。

キミの戦い方次第で物語通りの名場面が見られるというわけ。ゲームの進め方によってはオリジナルストーリーになることもあるぞ。スタート時には関羽、張飛の２人しかいない仲間をどんどん増やして、漢室の復興をめざせ！



☝こう言われちゃ出陣しないわけにはいきませんな。じゃ行きますか!!



☝頼もしい仲間・関羽……お任せしましたからがんばってくださいね。



登場武将は約200人！

☝武将の中には自動的に仲間になる者、特別な接し方をしないと仲間にならない者がいる。仲間にできたらその部隊も手にいれたことになり有利だ。

勝利条件にあわせて部隊を利用しよう

各戦闘には「敵の全滅」「総大将の打倒」など勝利条件があり、この条件を満たすと勝利が得られる。

勝つためには５つの属性で区別される部隊（歩兵・騎兵・弓兵・賊兵・特殊）を駆使し、状況に応じた戦いをさせることが必要。



☝部隊は多彩な「策略」を使うことができる。実行には部隊の属性が関係するので要注意。

スーパーファイヤープロレスリングX

SFC | ヒューマン | ¥11,500 | 12月発売 | SPG | 32M | B

『ファイプロ』シリーズついに完結！

プロレスゲーム決定版『ファイプロ』に最新作が登場だ。10作目にあたる『X』は、最新データはもちろん、トータルバランスに重点を置いた完成度の高い仕上がり。レスラーサイズの拡大、返し技の追加などファン納得のデキだぞ。



☝こちらはブレーンバスター。おなじみの技だね。



☝ワールドチャンピオンシップは全選手と闘う！



☝雪崩式のパワーボム炸裂！　前作より雪崩式の技も増え、プロレスファンにはうれしい限り。危険な技に大興奮だ！



☝技セレクトでは、技のアクションをするぞ！

スペースインベーダー バーチャルコレクション

VB | タイトー | ¥4,980 | 12月1日発売 | STG | 4M | －

めざせ100万点！ エイリアンを撃ちつくせ

今度の『インベーダー』はＶＢらしく奥行きのあるフィールドで新感覚のプレイが楽しめる。また、昔のままのゲームが遊べるオリジナルモードや、タイムアタック・スコアアタックに挑戦できるチャレンジモードもあるぞ。

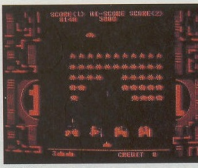

☝昔懐かしのオリジナルモード。ルールが違う、パートⅠとパートⅡが選べる。

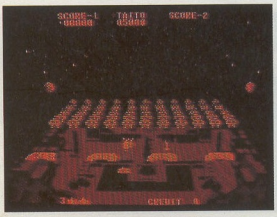



☝パートⅡには、500点UFOや分裂インベーダーが登場。

☝迫りくるエイリアンたちが雰囲気あるバーチャルモード。

最新作ここだけ情報

数字をヒントにマスを塗りつぶす知的パズル。お絵かきロジックがSFCになった！『おーちゃんのお絵かきロジック』は、"お絵かきロジック"を生みだした世界文化社とサンソフトが提携した本格派パズル。初級から超上級まで全300問もの問題が収録されている。11月中旬発売。（サンソフト）

©1996 KOEI CO., LTD. ©HUMAN 1995 ©TAITO CORP. 1995

週刊ヤングジャンプで人気連載中の"黄龍の耳"がゲームになるぞ。内容はステージクリアタイプのアクションゲーム。敵を倒したためたパワーで黄龍の力を解放するのだ！　迫力のビジュアルが君を圧倒するぞ。多彩な技・武器を使いわけて進んでいこう。12月発売予定。(バップ)

パチ夫くん SPECIAL3

SFC | ココナッツジャパン | ￥10,800(予) | 11月24日発売 | ETC | 8M | B

パチ夫シリーズの集大成だ！

パチ夫くんや銀子さん、はたまたマールくんやパチチになって、おなじみパチ夫ワールドでパチンコしまくるシリーズ第3弾。今回はオリジナル台から実機まで、9種類の台を攻略だ。好評のミニゲームもパワーアップしているぞ。



羽根台、セブン台、CR機のほか、オリジナル台も。



懐かしいナリオや、懐かしい台もあるらしいぞ。

BOUND HIGH

VB | 日本システムサプライ | 価格未定 | 発売日未定 | ACT | 8M | —

見下ろし型アクションパズル登場？

VBの特性を生かした、見下ろし型・立体アクションパズルゲーム。敵のモンスターが動き回るマップの上を、がんがんバウンドする自機が落ちないように操作しながら面クリアをめざす。モンスターをつぶしたり、はじき飛ばしたりして、連鎖を狙おう。これは楽しいぞ！　要注目!!

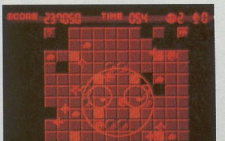

垂直にバウンドする自機を、真上から見下ろしながら操作する。横方向や斜めでなく、真上から見るところが新しい。バウンドする自機の操作感には期待大。

フォアマン・フォーリアル

GB | アクレイムジャパン | ¥4,200 | 10月27日発売 | SPG | 2M | —

超リアルなボクシングファイトに興奮！

20人の個性的なボクサーの中から1人を選び、栄光のチャンピオンへ向かって闘う。

名前の通り、リアルなファイトシーン、戦略、技の数々には思わず興奮だ！



迫真のファイトシーン。ヤツのアゴはガラスだぜ！



チャンピオンのG・フォアマン。いつかは彼に勝ちたい！

バットマン フォーエヴァー

GB | アクレイムジャパン | ¥4,200 | 10月27日発売 | ACT | 2M | —

バットマンの動きが超カッコイイ！

映画「バットマン フォーエヴァー」をアクションゲーム化。なんといっても、バットマンとそのライバルたちの動きが凝っていてイカス！　また、アイテムによって武器を開発したり、映画のシリーズでもおなじみの必殺技を使ったりと、いろいろなアイデアが詰まっている点もオススメ！



バットマンの武器は全部で17種類！　中から5つを選べるぞ。



今回はトゥー・フェイスやリドラーがバットマンを苦しめる。

ハイパーブラックバス'95

GB | ブラックラベル | ¥4,500 | 10月20日発売 | SLG | 2M | —

釣りトーナメント開催、優勝を狙え！

アメリカの湖を舞台にくり広げられる、100人が争う釣りトーナメント。100位からスタートして、キミは何位まで浮上できるだろうか？

本格的にシミュレートされた湖のポイントを見抜いたら、順位（ランク）が上がらなければ使えない、必釣のテクニックをマスターするべし！

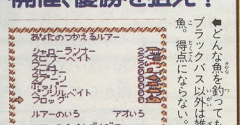

どんな魚を釣っても、ブラックバス以外は雑魚。得点にならない。



ポイント選びからキャスティング、必釣テクニックも本格的！

湾岸戦線 RED CITY

VB | アスミック | 価格未定 | 12月発売 | STG | 8M | —

湾岸都市を守りきれ！

次々と飛来する敵ミサイルを迎撃し、湾岸都市を守りきる。2つの迎撃カーソルをVBの左右十字キーで別々に操作し、なおかつ敵ミサイルの雨に素早く対応しなければならない。ゲームや操作方法は単純だけど、奥が深いぜ！

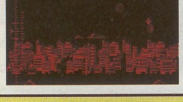

2つの迎撃カーソルを別々に動かすのがミソ。



敵のミサイルはどんどん増える。頭はパニックだ！

©1995 COCONUTS JAPAN ENTERTAINMENT. ©JAPAN SYSTEM SUPPLY ©1995 Acclaim Entertainment, Inc. BATMAN and all related elements are property of DC Comics TM and ©1995. All rights reserved. ©BLACK LABEL 1995 ©ASMIK/AIM

発車時刻表

GB ゲームボーイ

10月

発売日	ゲーム名／メーカー名	価格	ジャンル	形態
20日(金)	ハイパーブラックバス'95／BLACK LABEL	¥4,500	SLG	
27日(金)	NBA JAM トーナメントエディション／アクレイムジャパン	¥4,800	SPG	
27日(金)	ジャッジ・ドレッド／アクレイムジャパン	¥4,500	ACT	
27日(金)	バットマン フォーエヴァー／アクレイムジャパン	¥4,200	ACT	
27日(金)	フォアマン・フォーリアル／アクレイムジャパン	¥4,200	SPG	
27日(金)	魔法騎士レイアース2nd.～The Missing Colors～／トミー	¥4,500	RPG	B

11月

発売日	ゲーム名／メーカー名	価格	ジャンル	形態
17日(金)	ブロックくずしGB／バウ	¥3,980	ACT	
24日(金)	Jリーグ・ビッグウェイブサッカー／トミー	¥4,800	SPG	B
下旬	NINKŪ—忍空—第2弾～忍空戦争編～／トミー	¥4,200	ETC	

12月

発売日	ゲーム名／メーカー名	価格	ジャンル	形態
8日(金)	ウェディングピーチ～じゃ魔ビーバニック～／ケイエスエス	¥4,980	ACT	
中旬	P-マン／ケムコ	未定	ACT	
予定	忍たま乱太郎／カルチャーブレーン	未定	A・RPG	
	バスフィッシング 達人手帳／スターフィッシュ	¥9,800	ETC	
	東京ディズニーランド ミッキーのシアトル城ミステリーツアー／トミー	¥4,200	ACT	

'96年春予定

発売日	ゲーム名／メーカー名	価格	ジャンル	形態
	熱闘ザ・キング・オブ・ファイターズ／タカラ	未定	ACT	

発売日未定

発売日	ゲーム名／メーカー名	価格	ジャンル	形態
	ズール／インフォコム	¥4,200	ACT	
	ネオシェラザード(仮)／カルチャーブレーン	未定	A・RPG	

VB バーチャルボーイ

10月

発売日	ゲーム名／メーカー名	価格	ジャンル	形態
13日(金)	インスマウスの館／アイマックス	¥4,900	ADV	
予定	プロレウスゾーン／ココナッツジャパン	未定	STG	

12月

発売日	ゲーム名／メーカー名	価格	ジャンル	形態
1日(金)	スペースインベーダー～バーチャルコレクション～／タイトー	¥4,980	STG	
8日(金)	バーチャル・ボウリング／アテナ	¥5,300	SPG	
15日(金)	バーチャルLAB／J・ウィング	¥5,500	PZG	
予定	湾岸 RED CITY／アスミック	未定	STG	
	妖獣学園(仮)／J・ウィング	¥5,900	STG	
	新日本プロレスリング激闘伝説／トミー	¥4,980	SPG	
	バーチャルボーイ ワリオランド アワゾンの秘宝／任天堂	¥4,900	ACT	B
	バーチャルブロック／ボトムアップ	¥5,300	ACT	
	バーチャルドッジボール／ヘクト	未定	ACT	
	バーチャルジョッキー／ライトスタッフ	未定	SLG	

'96年2月

発売日	ゲーム名／メーカー名	価格	ジャンル	形態
未定	アウト オブ デスマウント(仮)／J・ウィング	¥5,900	STG	
	シグナルラット／J・ウィング	¥5,900	RCG	
	バウンド・ハイ／日本システムサプライ	未定		

冬予定

発売日	ゲーム名／メーカー名	価格	ジャンル	形態
	★空とぶヘンリー／ヒューマン	未定	ACT	

発売日未定

発売日	ゲーム名／メーカー名	価格	ジャンル	形態
	ドラえもん のび太のドキドキ! おばけランド／エポック社	¥5,500	ACT	
	サンディスポイント(仮)／ココナッツジャパン	未定	STG	
	ナイトランディング(仮)／バウ	未定	SLG	
	バーチャルダブル役満／バップ	未定	ETC	
	バーチャルボンバーマン／ハドソン	未定	ACT	
	SDガンダム(仮)／バンダイ	未定	SLG	B
	ニコちゃんバトル／BPS	未定	STG	

再販予定

SFC スーパーファミコン

発売日	ゲーム名／メーカー名	価格	ジャンル	形態
10月13日	川のぬし釣り2／バック・イン・ビデオ	¥9,800	RPG	B
10月27日	パズルボブル／タイトー	¥6,800	PZG	
11月10日	シムシティ2000／イマジニア	¥12,800	R・SLG	B
12月8日	アンジェリーク(プレミアムボックス)／光栄	¥9,800	SLG	B

け～このSUPER早耳情報

3D画面が人気を呼んだ『遙かなるオーガスタ2』に続編が登場します。『マスターズ New 遙かなるオーガスタ3』は、特殊なチップを搭載し新世代機並みのスピードとグラフィックを実現。イージーショット機能もつき、初心者も手軽に楽しめるそうです。12月8日発売予定。(T&Eソフト)

プレミアムグッズとSFCソフトがセットになった『アンジェリークプレミアムBOX』(限定1万セット)が12月8日、予価9,800円で発売されます。ただしゲーム内容は変更されていないのでもうソフトを持っている人は注意してね。(光栄)