ドラクエⅥ、総力特集!

ファミコン® & スーパーファミコン® ゲームマガジン
1995年12月8日発行(毎月第2第4金曜日発行)
第10巻第20号通巻214号 昭和61年10月27日第三種郵便物認可

勝(マルカツ)スーパーファミコン

スーパーファミコン®は任天堂の商標です。

話題作の最新情報をたっぷりお届け!

スーパーマリオRPG
SUPER桃太郎電鉄DX
ロックマンX3
テイルズ オブ ファンタジア
天外魔境ZERO
ゼロヨンチャンプRR-Z
魔女たちの眠り
フロントミッションシリーズガンハザード
G・O・D～目覚めよと呼ぶ声が聴こえ～

ぶっちぎり独占情報!!
ロードス島戦記

仲間モンスターとその特技を大紹介!
ドラゴンクエストⅥ 幻の大地

発売直前

タクティクス オウガ
がんばれゴエモンきらきら道中
実況おしゃべりパロディウス
ファイナルファイト・タフ
幕末絳龍伝(ロード)
スーパーロボット大戦外伝魔装機神

スクウェアの超新作はこれだ! ドラゴンを育てるS・RPG登場!!
バハムート ラグーン

シレンの秘密がぜーんぶわかる!
—得付録—
不思議のダンジョン2
風来のシレン 旅立ちの巻物

勝攻略スペシャル
勝オリジナルチャートでフリーシナリオシステムを大攻略!!
ロマンシング サ・ガ3

冒険開始! 詳細マップで難ステージをイッキに駆け抜けろ!!
スーパードンキーコング2
ディクシー&ディディー

©Katsutoshi Fujioka 1995

● ゼッタイ勝てるファミコン総合誌 ●
1995 20 12.8
付録つき特別定価 560yen

◀読者人気▶

SFC スーパーファミコン 発売後 TOP15

トップは変わらず『聖剣3』だけど、『クロノ』が再び2位に浮上！　本当に息の長いソフトだ。

1位 聖剣伝説3 ➡ 前回1位

SFC スクウェア 9月30日発売／RPG



144,781ポイント

ひさびさのビッグタイトルだけあって、2位以下を寄せつけない強さ。後は「ドラクエⅦ」だけが強敵か？

順位	前回	タイトル	ポイント	データ
2	3	クロノ・トリガー	42,720	スクウェア 3月11日発売／RPG
3	2	タクティクス オウガ	40,339	クエスト 10月6日発売／S・RPG
4	—	天地創造	35,632	エニックス 10月22日発売／RPG
5	6	ドラゴンクエストⅤ 天空の花嫁	22,182	エニックス '92年9月発売／RPG
6	4	スーパーマリオ ヨッシーアイランド	21,450	任天堂 8月5日発売／ACT
7	5	ファイナルファンタジーⅥ	20,476	スクウェア '94年4月発売／RPG
8	—	ロマンシング サ・ガ2	19,229	スクウェア '93年12月発売／RPG
9	7	シムシティ2000	15,872	イマジニア 5月26日発売／R・SLG
10	13	マリオのスーパーピクロス	14,137	任天堂 9月14日発売／PZG
11	10	エメラルドドラゴン	11,106	メディアワークス 7月28日発売／RPG
12	9	第4次スーパーロボット大戦	8,325	バンプレスト 3月17日発売／SLG
13	—	ファイナルファンタジーⅤ	7,207	スクウェア '92年12月発売／RPG
14	—	MOTHER2	6,326	任天堂 '94年1月発売／RPG
15	—	す〜ぱ〜ぷよぷよ	6,136	コンパイル '93年12月発売／A・PZG

SFC スーパーファミコン 発売前 TOP15

発売を目前にひかえた『ドラクエⅦ』がトップ。3位には『G・O・D』がジャンプアップ。

1位 ドラゴンクエストⅦ 幻の大地 ➡ 前回1位

SFC エニックス 12月9日発売／RPG



198,246ポイント

発売日がもう目の前とあって人気はうなぎ昇り。発売当日、学校さぼって並んじゃダメだぞ〜。

順位	前回	タイトル	ポイント	データ
2	3	ロマンシング サ・ガ3	124,227	スクウェア 11月11日発売／RPG
3	7	G・O・D ～目覚めよと呼ぶ声が聴こえ～	28,530	イマジニア '96年2月発売／RPG
4	3	スーパーマリオRPG	26,609	任天堂 '96年3月9日発売／RPG
5	4	不思議のダンジョン2 風来のシレン	17,229	チュンソフト 12月1日発売／RPG
6	15	スーパードンキーコング2	13,096	任天堂 11月21日発売／ACT
7	13	スーパー桃太郎電鉄DX	12,497	ハドソン 12月8日発売／ETC
8	5	テイルズ オブ ファンタジア	12,387	ナムコ 12月15日発売／RPG
9	10	フロントミッションシリーズ ガンハザード	12,179	スクウェア '96年2月23日発売／A・RPG
10	8	ロードス島戦記	12,138	角川書店 12月22日発売／RPG
11	11	ロックマンX3	11,711	カプコン 12月1日発売／ACT
12	9	天外魔境ZERO	9,500	ハドソン 12月22日発売／RPG
13	—	魔法陣グルグル2（仮）	8,507	エニックス 発売日未定／RPG
14	—	す〜ぱ〜ぷよぷよ通	6,331	コンパイル 12月8日発売／A・PZG
15	—	天地無用!げ〜む編	5,230	バンプレスト 10月27日発売／SLG

FC ファミコン GB ゲームボーイ VB バーチャルボーイ 発売後 TOP5

1位 マリオのピクロス ➡ 前回1位

GB 任天堂 3月14日発売／PZG



84,839ポイント

いつまでたっても人気が衰えないこのゲーム。マリオ人気だけじゃないってことだね。

順位	前回	タイトル	ポイント	データ
2	3	スーパードンキーコングGB	48,746	任天堂／GB 7月27日発売／ACT
3	2	ドラゴンクエストⅢ	45,678	エニックス／FC '88年2月発売／RPG
4	5	星のカービィ2	30,867	任天堂／GB 3月21日発売／ACT
5	4	ストリートファイターⅡ	20,854	カプコン／GB 8月11日発売／ACT

FC ファミコン GB ゲームボーイ VB バーチャルボーイ 発売前 TOP5

1位 風来のシレンGB 初登場

GB チュンソフト '96年3月発売／RPG



103,784ポイント

発表直後の集計でトップに躍りでた期待の新作。早く新しい情報が知りたいよね。

順位	前回	タイトル	ポイント	データ
2	1	ブロックくずしGB	57,875	バウ／GB 11月17日発売／ACT
3	—	P-マンGB	48,876	ケムコ／GB 12月22日発売／ACT
4	—	忍たま乱太郎GB	39,647	カルチャーブレーン／GB 12月発売／RPG
5	4	熱闘ザ・キング・オブ・ファイターズ	34,243	タカラ／GB '96年3月発売／ACT

アラビアの古い昔話を題材にしたRPGが登場。「アラビアンナイト～砂漠の精霊王～」だ。シュクランとともに冒険の旅に出ることになる。いったいどんな冒険が待っているのか今から楽しみだね。発売日未定。（ケカラ）

美少女レスラー列伝
～ブリザードYuki乱入!!～

SFC	ケイエスエス	価格未定	発売日未定	SLG	20M	B

実物よりもぷりちーなレスラー登場！

「月刊少年エース」でも大人気だったブリザードYukiが今度はゲームに乱入だ！ 彼女を含めた5人の中から主人公を選び、メインイベンターに育てあげるのだ！ モードもいろいろ盛りだくさん。必殺技を決めてやれ！



↑彼女が「ブリザードYuki」。彼女を育てるのもほかの子を育てるのもキミ次第。

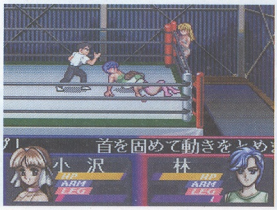



↑毎週のスケジュールを決めて、選手を育てろ！

←試合シーンは、こんな感じになっているのだ。

'96全国高校サッカー選手権(仮)

SFC	魔法株式会社	¥9,980	'96年2月予定	SPG	容量未定	B

冬はやっぱり高校サッカーだよね

『甲子園』シリーズに続き、冬に行なわれている「全国高校サッカー選手権」が題材の、スポーツゲームが登場するぞ。従来のチーム全員を操作するシステムに加え、1人の選手のみを操作できるキャプテンモードがキミを熱くする！



↑チームを育成し、全国をめざせ！ エディット機能も搭載で、楽しさ爆発だ！



←なんといってもサッカーは、ダイナミックなシュートが見どころ。決めればヒーローだ！

バトルテック3050

SFC	アスク講談社	¥9,800	'96年3月発売予定	ACT	16M	P

鋼鉄の機動兵器がウナる！

31世紀を舞台にした、サイバーなアクションシューティングが登場だ。圧倒的な破壊力をもつ高性能マシン「マッドキャット」を操り、銀河系統一と連合の存亡をかけて戦うのだ。クオータービューの視点で動きもリアルだぞ。



↑9つの武器の中から6つ選べる。敵に有効な武器を装備して戦うのだ！



←今や、このテのゲームはクオータービューだよね。

バーチャルLAB

VB	J・ウイング	¥5,500	12月22日発売予定	PZG	容量未定	—

惑星「マリン・ブルー」を救え！

異色のパズルゲームがVBで登場。異常増殖した究極生物「ミュー」を消滅させるため、スタン博士の助手ケンと博士の娘リサが立ち向かう。人間の腸のような形をしたミューにある、開口部分をすべてふさぎ、増殖を阻止しろ！



↑上から落ちてくるミューをどんどんつなぎ合わせれば、消滅していくのだ。





↑うまく消せると、ケンとリサはレベルアップするのだ。

←どんどん消していけば、リサもノリノリで踊ってくれる。

©1996 KSS CO.,LTD ©1996魔法株式会社 Battle Tech is a registered trademark of FASA CORPORATION. Activision is a registered trademark of Activision,Inc. ©1995 Activision,Inc. All rights reserved. ©J・WING ©NACOTY

クマのプー太郎
宝さがしだ 大入りゲームバトル

GB	タカラ	¥3,980	'96年2月23日発売	ETC	2M	—

ギャグ満載のバラエティゲーム

人気マンガ「クマのプー太郎」がGBで登場。8種類のミニゲームをクリアして、地図に隠された宝物を探すのが目的。このゲームの勝敗でシナリオが変化してくるぞ。



⬆これは「荒野の決闘ゲーム」。ガンガン撃ちまくれ！



⬅自分の好みのゲームを選択。すべてギャグ満載だぞ。

スーパー将棋3～棋太平～

SFC	アイマックス	¥12,800	12月22日発売予定	ETC	容量未定	B

最速の思考時間が将棋を熱くする！

根強い人気を誇るアイマックスの『スーパー将棋～』シリーズ第3弾が登場だ。今回は、対局、棋士育成、回り将棋の3つのモードを搭載。どれも深く練り込まれているので、上級者だってOKだ。さらに、思考時間が平均30秒に短縮され、プレイ中のストレスは皆無。気の短い人向き？

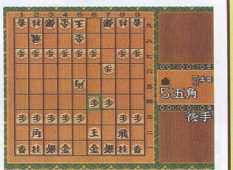

⬆もちろん対局は本格派。このシリーズ特有の「早い」「強い」は今回も健在だ。弱い将棋ゲームでうんざりしていた人も、このゲームなら満足すること間違いなし。

対局囲碁　偉駄天

SFC	BPS	¥14,800	12月29日発売	ETC	8M	B

臨場感あふれる囲碁ゲーム

BPSから本格的な対局を追求した囲碁ゲームが登場だ。練習、真剣モードはもちろん詰め碁、研究モードも用意されている親切設計だ。このソフトで自分の腕をみがけ！

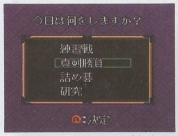

⬆選べるモードは4つ。練習では細かいルールも教えてくれる。

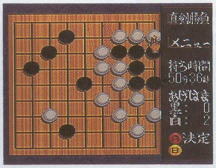

⬅真剣勝負モードでは、TVのようにアナウンスが入るぞ。

林海峯九段の囲碁道場

SFC	アスク講談社	¥14,800(予)	発売日未定	ETC	12M	B

実戦を積んでめざせ！ 囲碁名人!!

上級者から初心者まで納得の囲碁ゲームが登場。ほんとに初歩的なことから丁寧に教えてくれる「入門道場」を始め、上達へのステップ「実戦対局」モードなど、これから囲碁を始めたいという人にオススメのモードが満載。初心者だけでなくマニア向けにも古典名局集が用意されている。



⬅上達したかどうかを確認できる「卒業試験」もあるぞ。

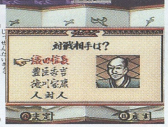

⬅「実戦対局」モードの相手には歴史上の有名人も用意されている。

Out of the Deathmount(仮)

VB	J・ウイング	¥5,900(予)	'96年3月発売予定	ACT	容量未定	—

大迫力の3Dシューティング

2丁の拳銃を操って、迫りくる敵をガンガン倒す痛快な3Dシューティングが、VBに登場だ。プレイヤーはトロッコに乗って移動し、銃で敵を撃退。最終的に死の山を脱出すればOK。敵がいなくなるまで撃ちまくれ！

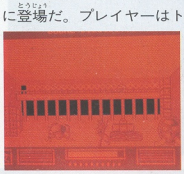

⬅いたるところにモンスタが！ どんどん全滅させろ。



⬅ジェットコースターのようなスリルが味わえるぞ。

将棋最強Ⅱ 実戦対局編(仮)

SFC	魔法株式会社	¥10,800	'96年2月9日発売	ETC	容量未定	B

指しかけ対局の決定版！

実戦の迫力が楽しめる『将棋最強』の続編。今回は、指しかけ盤面対局を充実、150盤面以上も集めているぞ。普通の対局に飽きたという人は、このソフトにチャレンジだ！



⬆初級、中級、上級の3つのモードが用意されているぞ。

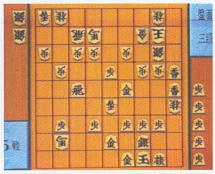

⬅盤面選択画面。自分の好きな盤で遊べるぞ！

最新作ここだけ情報

イマジニアから3Dアクションシューティングゲームの登場だ！ タイトルは『DOOM』。複雑な要素は一切なしつ。キミはモンスターのはびこる地獄を脱出するだけ。しかし脱出にはキミの頭脳と直感を総動員する必要があるぞ！ '96年3月発売予定。（イマジニア）

©中川いさみ・小学館・フジテレビ・ディーン ©1995 I'MAX ©1995 BPS ©1995 ASK KODANSHA ©1995 J・WING ©1996魔法株式会社

発売日	ゲーム名／メーカー名	価格	ジャンル	形態
12月				
1日(金)	ブロックくずしGB／パウ	¥3,980	ACT	
8日(金)	ウェディングピーチ〜じゃ魔ピーパニック〜／ケイエスエス	¥4,980	ACT	
22日(金)	P-マンGB／ケムコ	¥4,200	ACT	
22日(金)	東京ディズニーランド ミッキーのシンデレラ城ミステリーツアー／トミー	¥4,200	ACT	
27日(水)	恐たま乱太郎GB／カルチャーブレーン	¥4,800	A・RPG	
'96年2月				
23日(金)	クマのプー太郎〜宝さがしだ大入ゲームバトル〜／タカラ	¥3,980	ADV	B
予定	バスフィッシング 達人手帳／スターフィッシュ	¥9,800	ETC	
'96年3月				
下旬	熱闘ザ・キング・オブ・ファイターズ／タカラ	¥4,660	ACT	
予定	風来のシレンGB／チュンソフト	未定	RPG	B
'96年春予定				
	★熱闘 闘神伝／タカラ	¥4,660	ACT	
発売日未定				
	ズール／インフォコム	¥4,200	ACT	
	ネオシェラザード(仮)／カルチャーブレーン	未定	A・RPG	
	★カービィのブロックボール／任天堂	未定	ACT	
	★ポケットモンスター／任天堂	未定	RPG	B

VB バーチャルボーイ

発売日	ゲーム名／メーカー名	価格	ジャンル	形態
12月				
1日(金)	スペースインベーダー〜バーチャルコレクション〜／タイトー	¥4,980	STG	
15日(金)	バーチャルLAB／J・ウィング	¥5,300	PZG	
22日(金)	バーチャル・ボウリング／アテナ	¥5,300	SPG	
下旬	SDガンダム DIMENTION WARS／バンダイ	¥5,800	SLG	B
予定	バウンド・ハイ／日本システムサプライ	¥5,300	ACT	
	バーチャルボーイ ワリオランド アワゾンの秘宝／任天堂	¥4,900	ACT	B
	空とぶヘンリー／ヒューマン	未定	ACT	
'96年1月				
予定	バーチャルドッジボール／ヘクト	¥5,800	ACT	
'96年2月				
予定	アウト オブ デスマウント(仮)／J・ウィング	¥5,900	STG	
	バーチャルダブル役満／パップ	¥5,300	ETC	
'96年3月				
中旬	ドラえもん のび太のドキドキおばけランド／エポック社	¥5,500	ACT	
予定	バーチャルプロ野球'96／ケムコ	¥6,500	SPG	B
	リリーガ3Dステージ／J・ウィング	¥6,900	SPG	
'96年春予定				
	プロテウスゾーン／ココナッツジャパン	未定	STG	

発売日	ゲーム名／メーカー名	価格	ジャンル	形態
発売日未定				
	湾岸RED CITY／アスミック	¥5,800	STG	
	サンディスポイント／ココナッツジャパン	未定	STG	
	新日本プロレスリング 激闘伝説／トミー	¥4,980	SPG	
	バーチャルボンバーマン／ハドソン	未定	ACT	
	バーチャルガンマン／ビクターエンタテインメント	未定	ACT	
	ニコちゃんバトル／BPS	¥5,480	STG	
	バーチャルブロック／ボトムアップ	¥5,300	ACT	
	バーチャルジョッキー／ライトスタッフ	未定	SLG	

再販予定

SFC スーパーファミコン

12月8日	アンジェリーク(プレミアムBOX)／光栄	¥9,800	SLG	B
12月15日	シムシティ2000／イマジニア	¥12,800	R・SLG	B
12月15日	スペースインベーダー〜ザ・オリジナルゲーム〜／タイトー	¥4,980	STG	
1月19日	シムシティ2000／イマジニア	¥12,800	R・SLG	B

け〜このSUPER早耳情報

自分でRPGが作れちゃうソフト『RPGツクール』がまたまたSFCに登場！ 「RPGツクール2」では、主人公キャラ72種類（前作51種類）、敵キャラ82体×4色分（前作53体）などキャラはもちろん、乗り物、魔法、アイテムなどすべてのパーツがパワーアップ。また、同じくアスキーから来春に発売予定の『音楽ツクール〝かなで〜る〟』で作成した曲をBGMにもでき（サテラビューのメモリーパック使用）、ますます自由に自分だけのRPGを作ることができます。'96年1月発売予定、予価12,800円。（アスキー）