1995年6月23日発行（毎月第2第4金曜日発行）
第10巻第10号通巻204号　昭和61年10月27日第三種郵便物認可

マリオの新作、現わる!!

ファミコン®&スーパーファミコン®ゲームマガジン

マルカツ 勝スーパーファミコン

※スーパーファミコンは任天堂の商標です。

ゼッタイ勝てるファミコン総合誌

1995 10 6.23

付録つき特別価格 560yen

ついに発表された任天堂のニューハードを大紹介!!

特報! ウルトラ64

スクープ

スーパーマリオ ヨッシーアイランド

ロードス島戦記

第2次スーパーロボット大戦G

天地創造

G・O・D～目覚めよと呼ぶ声が聴こえ～

悪魔城ドラキュラXX

エルファリアII

E3エレクトロニック・エンターテインメント・エキスポレポート

ドンキーコングカントリー2

スペシャル付録

実践テクニック満載! だから役立つ!!

シムシティ2000徹底ガイド

必見 バーチャルボーイ特集

新・精霊魔法システム&妖精の謎を、斬る!!

聖剣伝説3

アーケード特集 ストリートファイターZERO

必見! ゲーム冒頭のイベントシーンを大紹介!!

ドラゴンクエストVI 幻の大地

新たなるパワーアップ・アイテムが登場だ!

不思議のダンジョン2 風来のシレン

©Katsutoshi Fujioka

ニュース あのキラーインスティンクトがS・NESに!!!

ウルトラ64でも開発中の格闘ACT『キラーインスティンクト』が、S・NES（アメリカ版SFC）とGBでも発売が決定した。これはアーケード版からの移植なんだけど、グラフィックの美しさは絶品。S・NES化にあたって、新しい背景も追加されるらしい。ぜひ日本でも発売してほしいよね。



●強力な必殺技を持つ11人の戦士が登場。なんと3〜46(!)の連続攻撃が可能だ！

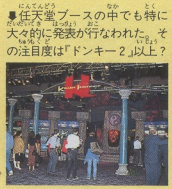

●任天堂ブースの中でも特に大々的に発表が行なわれた。その注目度は『ドンキー2』以上？



●こちらはGB版。その動きのなめらかさは、とてもGBとは思えないほど。すごい！

ストーリー&キャラクター

謎の会社ウルトラテックが開催する闘技大会『キラーインスティンクト』。そこにはさまざまな目的を持った戦士たちが集まってくる。ある者はウルトラテックに開発されたサイボーグであり、またある者は捕らわれの宇宙人だったりする。また、前年の大会で姿を消した肉親を探しに来た者もいる。彼らはそれぞれの持つ技を駆使し、力の限り闘う。勝者には栄光が約束され、敗者には……。キラーインスティンクトを勝ち抜くのは誰だ!?



トップクリエイターに接近!

『キラーインスティンクト』にも使われているグラフィックツールを制作しているエイリアス社の開発責任者ピーター・ライス氏に会ったぞ。あの美しい画面は、この会社の技術があってのものなのだ！



●『キラーインスティンクト』には自社の技術が非常にうまく使用されているとライス氏。

中村社長を発見!!

NOAのブースで、チュンソフト社長の中村光一氏を発見したぞ！　さすがは社長、最新ゲームのチェックには余念がないようですな。話題作『ドンキーコングカントリー2』をプレイしているところを、パチリと撮影させてもらいました。お疲れさまです。『不思議のダンジョン2 風来のシレン』も期待してますよ〜！



●日本が誇るトップクリエイターも会場を訪れていたのだ。

ニュース バーチャルボーイにワリオが登場!!

アメリカでも発売が決まっているバーチャルボーイ。E3でも何本かの対応ソフトが出展されていた。その中に、あのワリオが主役で登場しているゲームを発見したぞ！



●ゲームタイトルは『ワリオ クルーズ』だ。



●オーソドックスな横スクロールACTだぞ。

ほかにも新作イロイロ!!

モータルコンバット3



●日本では2作目まで発売されている人気格闘ACT。E3の会場では早くも3作目をプレイすることができたぞ。

RUN GUN



●コナミのブースで出展されていたバスケットゲーム。本場NBAの選手の白熱プレイを体感できるゲームだ。

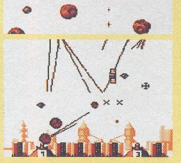

●GBの『アステロイド』は昔懐かしいシューティングゲーム。

●GB『ミサイルコマンド』『アステロイド』とカップリングで発売。

こ…これは…?

アースワームジム2



●人気のアクションゲームが6月23日に「1」が発売だ。



●『ドラゴン』という名の格闘ACT。主役はブルース・リーか!?



●フィットネスマシンで「パックマン」がプレイできる？　アメリカならではの発想だよね。

日本のヒット作品も続々アメリカ発売決定!



●『マザー2』のアメリカ発売は6月。タイトルは『アースバウンド』になってるぞ。



●ちなみにこれはアメリカ版『マザー2』のパッケージ。日本のものとずいぶん違うね。



●日本ではいまもヒット中の『クロノ・トリガー』。アメリカでも大ヒットする可能性が大か？

発売日	ゲーム名／メーカー名	価格	ジャンル	形態
	Jacky「逃げろ! ジャッキ〜」／四次元	¥8,500	A・PZG	
	スーパーゴルフダイジェスト／四次元	未定	SPG	
	スーパースネーキー2／四次元	未定	A・PZG	
	全国高校サッカー2／四次元	未定	SPG	
	トールキンの「指輪物語」ー第一話ー／ロジーク	¥9,800	RPG	B
	マイト＆マジック外伝 招かれざる神／ロジーク	未定	RPG	

FC ファミコン

発売日未定

	スペースオペラ 大いなる神々／ソフトウェア興業	未定	RPG	

GB ゲームボーイ

6月

16日(金)	モグモグGOMBO 遙かなる超料理伝説／バンダイ	¥4,800(込)	RPG	B
23日(金)	パチンコ物語外伝／ケイエスエス	¥5,980	SLG	P
23日(金)	人生ゲーム／タカラ	¥4,660	ETC	B
30日(金)	スーパーパチンコ大戦／バンプレスト	¥3,980	ETC	
30日(金)	第2次スーパーロボット大戦G／バンプレスト	¥5,980	SLG	B

7月

14日(金)	NINKU—忍空—／トミー	¥4,200	ACT	
14日(金)	ギャラガ＆ギャラクシアン／ナムコ	¥3,800(込)	STG	
中旬	ニチブツアーケードクラシックスシリーズ 第1弾 フリスキー・トム／日本物産	¥3,980	ACT	
下旬	アルフレッドチキン／サンソフト	¥4,300	ACT	

8月

4日(金)	★おとぎ話大戦／四次元	¥4,900	RPG	B
10日(木)	ボンバーマンGB2／ハドソン	未定	ACT	P
予定	ジャッジ・トレッド／アクレイムジャパン	¥4,200	ACT	
	GO GO ACKMAN／バンプレスト	未定	ACT	

夏予定

	ストリートファイターⅡ／カプコン	¥4,800	ACT	

9月

	★キャプテン翼J(仮)／バンダイ	未定	SPG	

11月

上旬	ブロックくずしGB／バウ	未定	ACT	

冬予定

	★Jリーグ・ビッグウェイブサッカー／トミー	¥4,800	SPG	B

発売日未定

	NBA JAM トーナメントエディション／アクレイムジャパン	未定	SPG	
	ズール／インフォコム	¥4,200(込)	ACT	
	ネオシェラザード(仮)／カルチャーブレーン	未定	A・RPG	
	バスフィッシング ガイド＆トレーニング／スターフィッシュ	未定	ETC	
	連珠BOY／ナグザット	¥4,500	PZG	
	★ドラゴンボールZ 悟空激闘伝(仮)／バンダイ	¥5,800	RPG	B

VB バーチャルボーイ

7月

21日(金)	ギャラクティックピンボール／任天堂	¥4,900	ETC	
21日(金)	テレロボクサー／任天堂	¥4,900	ACT	
21日(金)	マリオズVBテニス／任天堂	¥4,900	SPG	
予定	レッドアラーム／T＆Eソフト	未定	STG	
	バーティカルフォース／ハドソン	未定	STG	

発売日	ゲーム名／メーカー名	価格	ジャンル	形態

8月

予定	バーチャルダブル役満／バップ	未定	ETC	
	とびだせ! ぱにポン／ハドソン	未定	PZG	

夏予定

	バーチャルプロ野球'95／ケムコ	未定	SPG	
	T＆E VRゴルフ(仮)／T＆Eソフト	未定	SPG	
	V-テトリス／BPS	未定	A・PZG	

9月

下旬	★Jack Bros.(仮)／アトラス	未定	ACT	
予定	チキチキLABO／J・ウィング	未定	PZG	
	★マリオクラッシュ／任天堂	¥4,900	ACT	
	フェイスボール／BPS	未定	STG	

発売日未定

	★ドラえもん(仮)／エポック社	未定	ACT	
	インターセプト(仮)／ココナッツジャパン	未定	SPG	
	サンディズポイント(仮)／ココナッツジャパン	未定	STG	
	スペーススカッシュ(仮)／ココナッツジャパン	未定	ACT	
	プロテウスゾーン(仮)／ココナッツジャパン	未定	STG	
	★ヴァーチャルフィッシング(仮)／バック・イン・ビデオ	未定	SLG	B
	★ヴァーチャルバトルボール／ヘクト	未定	ACT	

再販予定

SFC スーパーファミコン

6月9日	シムシティ2000／イマジニア	¥12,800	SLG	B
6月16日	スーパーテトリス3／BPS	¥8,500	PZG	B
6月下旬	RPGツクール SUPER DANTE／アスキー	¥9,800	ETC	B
6月下旬	ダービースタリオンⅢ／アスキー	¥12,800	SLG	B
7月7日	シヴィライゼーション 世界七大文明／アスミック	¥12,800	SLG	B
7月7日	ドカポン3・2・1〜嵐を呼ぶ友情〜／アスミック	¥12,800	ETC	B
7月7日	シムシティ2000／イマジニア	¥12,800	SLG	B

GB ゲームボーイ

7月21日	将棋最強／魔法株式会社	¥4,980	ETC	

け〜このSUPER早耳情報

今回は秋から冬にかけて注目の新作を3本紹介しましょう。

カプコンからは『ミッキーとドナルド　マジカルアドベンチャー3(仮)』と『ファイナルファイト3(仮)』がリリースされます。どちらもカプコン人気シリーズの続編だから期待できそうですね。また、ＥＡＶからは、『デザートストライク』の続編『ジャングルストライク』が発売されます。今度の舞台はテロリストに占拠されたワシントン。戦争ＳＬＧファン要チェックの1本です。9月22日発売、予価9、800円です。

新ハード徹底解明

バーチャルボーイに期待せよ!

VIRTUAL BOY™

価格 15,000円



7月21日発売決定! その全貌が今、明らかになる



⬅■写真の状態のように机の上などに立て、のぞき込むような形でプレイすることになる。本体上部にはピントと画面の幅を調整するツマミがつく。コントローラ内に、単3電池を6本入れ、屋外でのプレイも可能だ。もちろん、別売りでACアダプタも発売されるぞ。

先日の幕張メッセでの「ゲームエキスポ'95」で話題を独占していた任天堂、期待の新ハード「バーチャルボーイ」について、正式なスペックと発売日がついに決定した。読者のみんなも、新しいハードには興味しんしんのことだと思われる。そこで今回は「バーチャルボーイ」のすべてに迫ってみたい! まず、発売日は当初の予定から少しズレた7月21日。夏休み直前だね。もちろんソフトもいくつか同時発売されるぞ。ロムカートリッジ方式で、電源は電池かACアダプタでの使用になる。通信プレイは現段階ではできないが…。値段は1万5千円と超お買い得だぞ!

【製品仕様】●ディスプレイ…赤色LEDとミラーによるスキャン方式 ●CPU…32ビットRISCチップ ●寸法…縦21.7cm、横25.4cm、高さ11cm ●重さ…760グラム(本体のみ) ●コントローラ(1個)、スタンド標準装備 ●ソフトウェア…ROMカートリッジ(寸法/縦6.8cm、横7.6cm、厚さ0.65cm) ●発売日…平成7年7月21日 ●希望小売価格…¥15,000

いつでもどこでもバーチャル!

電池式なので屋外でプレイ可! 天気のいい日は自宅の庭や公園で遊ぶのもオツなもの

単3電池6本をコントローラ(!)内にセットすれば、もういつでもプレイOK! ゲームボーイと同じく、基本的に持ち運びが可能なハードなのだ。友だちの輪が広がるって、やっぱりいいよね。通信ケーブルにも期待したいけど……。

コロがスゴイ

強力ソフトが続々発売予定!

『テトリス』や『ぱにポン』など、強力なソフトが続々と発売予定で充実しまくり!

一番大切なのはソフト。いくら優れた機能をもったハードでも、おもしろいソフトがなければタダの箱だよね。『バーチャルボーイ』では、最初から強力なタイトルを多数用意している。本体と同時発売ソフトは値段も4,900円と、お手ごろだ。

立体感あふれる迫力の画像

次のページからは、本体と同時発売、および今後発売が予定されているソフトの一部を紹介しているぞ。ただし、画面写真はすべてバーチャルボーイの右目の映像を、ビデオ信号に変換してテレビ画面に映し出して撮影したものを使っているのだ。片目しか撮影していないので、誌面では立体的に見えないが、実物は迫力満点だぞ!



⬅とにかく、一度実物を見てほしい。ド迫力!

©1995 Nintendo ©1995 T&E SOFT Inc. ©1995 HUDSON SOFT ©1987 Elong. ©1989 Nintendo ©1995 BPS All rights reserved Tetris is a registered trademark of Elong. V-Tetris is a registered trademark of Elong. Original concept by Alexey Pajitnov. ©1995 KEMCO

※バーチャルボーイソフトの画面写真はすべて開発中のもので、製品版とは異なる場合があります。

期待のソフト続々登場予定 新体験にふさわしいソフトラインアップ

マリオズVBテニス

VB	任天堂	￥4,900	7月21日発売	SPG	8M	—

3D視点で迫力タップリ! おなじみのメンバーでテニスゲーム!

任天堂の本体と同時発売のソフトはどれも期待できるが、なかでもこのゲームは画面からもかなりカタイ一本のようだ。見やすい画面構成＆グラフィックに、おなじみのメンバーとくりゃあ、いやでも楽しい!? 1人プレイ専用だが、COMと組んでダブルスができるのはポイント高いぞ。ネットプレイも白熱しそうだね。

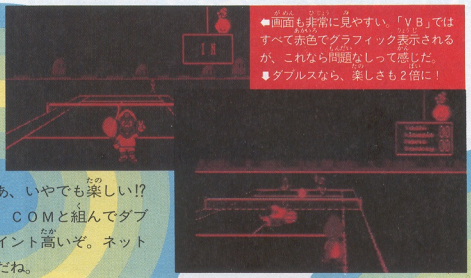

←画面も非常に見やすい。「VB」ではすべて赤色でグラフィック表示されるが、これなら問題なしって感じだ。
↓ダブルスなら、楽しさも2倍に!

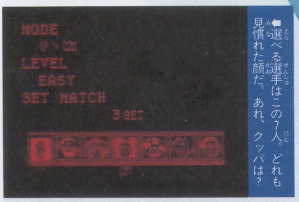

←選べる選手はこの7人。どれも見慣れた顔だ。あれ、クッパは?

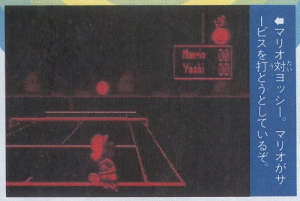

←マリオ対ヨッシー。マリオがサービスを打とうとしているぞ。

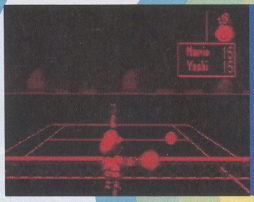

←ボレー。前進するとこのように画面の後方が視界から消えるのだ。

テレロボクサー

VB	任天堂	￥4,900	7月21日発売	SPG	8M	B

本格派ボクシングゲームでいきなり超迫力の3D体験ができちゃう!

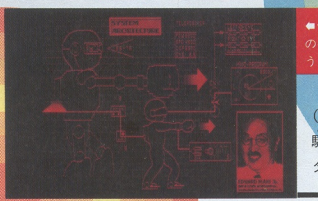

←デモ画面で紹介される自分のキャラ。どことなく、ひょうきんな感じを受ける。

ガードや、スウェー(避け)のテクニックを駆使してCOMファイターの猛攻をかわせ!

こんな敵がいるぞ!

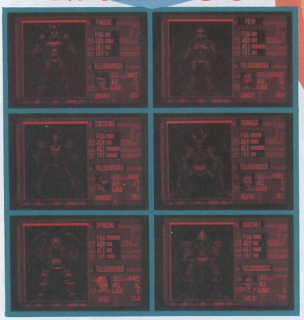

このゲームはかなりアツイぞ。何はともあれ、敵をブン殴って(笑)勝ち進むのが目的なんだけど、とにかくキャラがデカイ! この闘いが目の前で展開するんだから、超興奮もの。コマンド入力による必殺技もあるので、単調な闘いにはならないのだ。敵をすべて撃破すれば、今度は自分がチャンピオンになっての防衛戦が始まるぞ。



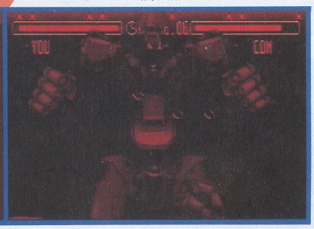

バーチャルボーイに期待せよ!

バーチャルボーイに期待せよ！ VIRTUAL BOY 新ハード

ギャラクティックピンボール

VB	任天堂	￥4,900	7月21日発売	ETC	8M	B

盛りだくさんのサービス作品 4種類の台を究めて宇宙を支配せよ！

3つ目に紹介する任天堂作品は、ピンボールゲームだ。かなりスッキリとまとまった画面が印象的で、ゲーム内容もスマート。4種類もの台から選ぶことができるぞ。各面には特有のボーナスステージが存在していて、それらの条件を見つけるのも楽しみの1つだ。



➡4台も選べるゲームなんてSFCにもなかった？



➡画面もかなり美しいぞ！早くやりたいっス!!





⬅このボーナス面はなんとSTG。しかも自機は……。

⬅ボーナスステージ。動く星マークを球ですべて消す。

マリオクラッシュ

VB	任天堂	￥4,900	9月発売予定	ACT	8M	ー

マリオの新シリーズ登場!? 水道管とカメ、この組み合わせがいい！

発売日は未定だが、この作品も楽しみ！ おなじみのマリオが主人公の純粋なアクションゲームだ。今回は手前と奥の2ラインを舞台に、カメを利用した間接攻撃で敵を退治していくというもの。面クリアよりもいかに高得点を得るかというゲームの目的も特徴的だ。



➡上の通路をヒョコヒョコ歩くカメを捕らえて投げ…。

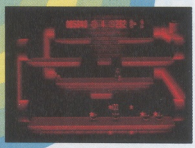

➡気絶させる。敵はまとめて倒したほうが高得点だ。

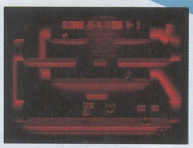

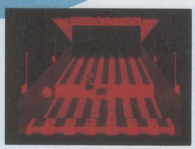

⬅水道管を利用して横方向にカメをぶつけて一掃だ！

⬅ボーナスステージも4面ごとにある。コインを取れ。

レッドアラーム

VB	T＆Eソフト	価格未定	7月21日発売	STG	8M	ー

これぞ3D・STGの決定版！ とことんこだわった作りに感動すら覚える大作だ！

実力派のT＆Eソフトからは2作品が発売される。1本目は3Dシューティングの『レッドアラーム』。最先端技術であるモーフィングを導入し、なめらかなキャラの変形が楽しめる。ポリゴンゲームでは定番の、4段階〝視点切り替え〟が可能で、バラエティあふれるプレイが約束される大作だ。



➡すでに何かを期待させるタイトル画面。シブイ。

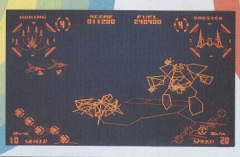

➡斜め後方からの視点でプレイ。これはボス対決？

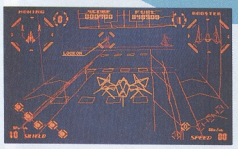

⬅自機の後方から見たモード。すごくカッコいいっス。

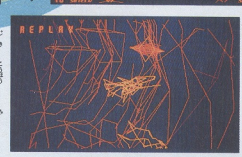

⬅洞窟状のマップを進む。グラフィックが大迫力！

T&E ヴァーチャルゴルフ

VB	T＆Eソフト	価格未定	夏発売予定	SPG	16M	ー

これまでのゴルフゲームの常識を超えた、超リアル・シミュレーション

定評あるT＆Eのゴルフが「バーチャルボーイ」にも移植される。独自のCG技術により全ホールの地形の起伏を3Dで表現。リアルなボールのバウンドや転がりが楽しめる。個人成績の保存もできるスグレモノ。



⬅PCM音源を使用し、効果音などもリアリティ抜群。



⬅全18ホールを新たにデザイン。まさに言うことなしだ。

ほかにも有力ソフト

とびだせ! ぱにボン

VB	ハドソン	価格未定	8月発売予定	PZG	4M	—

人気の『ぱにボン』が早くも登場! 落ちモノパズルも楽しめるぞ!

人気の「ボンバーマン」キャラを利用した落ちモノパズル、「ぱにっくボンバー」が、バーチャルボーイでも発売されるぞ。よろこべ! ファン諸君。あの爆破の痛快さをそっくり移植し、さらにバーチャルボーイ版ならではの新要素も盛り込んであるぞ!

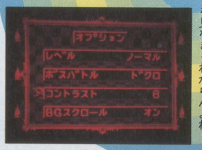

➡オプションモードで設定を選択。このへんは同じ。

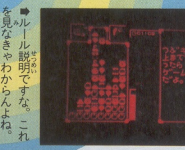
➡ルール説明ですな。これを見なきゃわからんよね。

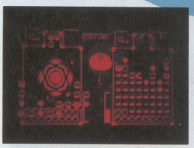
➡COMと対戦中。巨大なボンバーが炸裂してます。

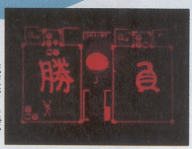

➡勝負アリ。これが通信対戦ならさらに遊べるなあ…。

V・テトリス

VB	BPS	価格未定	夏発売予定	PZG	8M	—

元祖ハマリ系落ちモノパズルも期待に応えて移植。さらに奥深くなった!?

みんなも大好き『テトリス』もバッチリラインアップ入りだ。定番の元祖『テトリス』(A-type)から始まって、25ラインを消して面をクリアしていくモードのB-type。さらに、バーチャルボーイ用に「ループルール」が追加されたC-typeの3つのモードが楽しめるぞ。

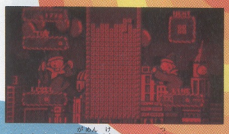
♠おなじみの画面。消さないと詰みになる!

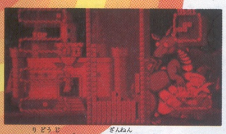
♠2人同時プレイは残念ながらできない。



♠よく見るといろいろ凝ってるんですよ。

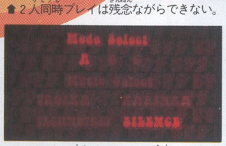

♠モードは3種。BGMは4曲。グーです。

バーティカルフォース

VB	ハドソン	価格未定	7月発売予定	STG	8M	—

ハドソンの硬派シューティングがバーチャルボーイでも遊べる!

縦スクロール・シューティングでは固定ファンを多く持つハドソンが送る、新型シューティング! 3DCGの表現機能に優れているバーチャルボーイだが、シンプルで純粋な縦スクロールSTGの需要はまだまだ多い! この作品にも当然、期待がかかるぞ!


➡メカメカしいグラフィックが目立つゲーム画面。

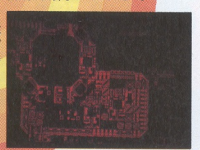
➡地形に気をつけて! このへんは縦STGならではの需要。


➡ドクロ型のボスキャラと対決。この雰囲気が硬派!


➡発売までにどれぐらい改良されるか楽しみなところ。

バーチャルプロ野球'95

VB	ケムコ	価格未定	8月発売予定	SPG	8M	B

本格派野球シミュレーション! これさえあればほかはいらない!?

野球ファンに最適なソフトもしっかり用意されているぞ。ケムコの『バーチャルプロ野球'95』は本格派の野球ゲーム。3リーグ、18チームの中から選び、COM戦、オールスターゲーム、ミニペナントレースの3つのモードで楽しめる、中味の濃い作品となっている。


♠なんと18チームもの中から選択できる。

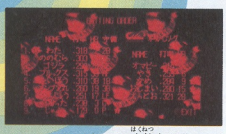
♠オールスターゲームも白熱するぞ。

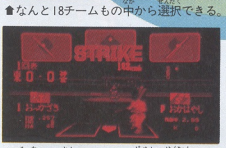

♠見慣れた感じのプレイ画面。迫力!



♠打球を追うビッグモードですね。

が続々と登場予定!