Obélix

SUPER NINTENDO/ INFOGRAMES

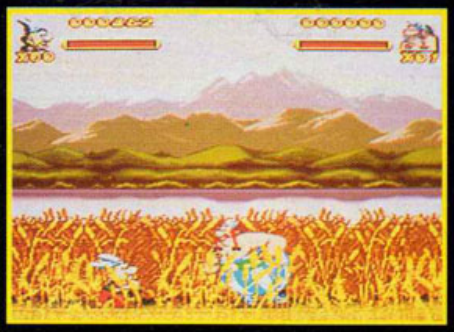

Ce gros empaffé de Jules César a toujours les boules qu'une tribu de Gaulois lui résiste. Pour mettre fin à cet état de fait causé par les irrésistibles nains que sont Astérix et Obélix, il a décidé de faire construire une palissade autour de ce fameux village, pour que ces satanés Gaulois ne puissent se casser. Mais c'était sans compter la fougue et la hargne de notre valeureux porteur de menhirs. Obélix est un jeu de plates-formes qui retrace les aventures de notre héros en chopant dans les albums les détails les plus croustillants et qui devrait être disponible dans le courant du mois de juin à la fois sur Super Nintendo et sur Game Boy. ■

Super Famista 4

SUPER FAMICOM / NAMCO

On le sait déjà, jamais ce titre ne verra le jour en France. Bien ou mal, plûtot un bien car réellement je ne vois pas qui ce titre peut bien s'adresser. Simulation de baseball avec des petits personnages tout à fait dans le style Dodge, Super Famista est pourtant un véritable best-seller au Pays du Soleil-Levant. Comme quoi les cultures...
Ah ouais, dernière précision quand même, ce titre sera disponible le 3 mars, mais pas chez nous bien sûr. ■

Lady Stalker

TAITO / SUPER FAMICOM

Annoncé au Japon pour le 1er avril, Lady Stalker devrait être la réponse de Nintendo ou plutôt de Taito au Landstalker de Sega sur Megadrive. Ce jeu d'action/aventure est entièrement réalisé en trois dimensions isométriques et est truffé, je dis bien truffé, de trucs, de bidules, de machins, de choses, de xbus strangeos, qu'il faudra découvrir. Dans un univers moyenâgeux, vous dirigerez votre petit personnage que rien ne devra perturber. Un ennemi, sortez votre épée et bannissez-le de vos frontières pour l'éternité. Un jeu de 20 mégas qui fera certainement parler de lui sur Super Famicom et peut-être un jour sur Super Nintendo, mais là, rien n'est moins sûr, aucune confirmation quant à une quelconque importation de ce titre ne nous étant parvenue ! ■

Ninja Warriors

SUPER NINTENDO

Même destin que son copain Wild Guns pour Ninja Warriors. Il faudra en effet attendre le mois prochain pour avoir le test, puisque ce dernier sortira... le mois prochain. Ce Beat-Them-All met en scène trois ninjas cybernétiques plongés dans une guerre contre le crime organisé, alors que le monde a sombré dans le chaos. Du fritage de tronche à donf, koi...■

BON A SAVOIR

UNE EMISSION DE JEUX VIDEO, UNE !

Génération Vidéo Extrême est une nouvelle émission de radio que l'on pourra désormais écouter tous les mercredis sur le réseau RFI à 18 heures 10. Génération Vidéo Extrême livrera chaque semaine toute l'information sur l'actualité des jeux vidéo et proposera des reportages, des interviews, des dossiers, ainsi que des tests sur les nouveautés en date. Animée par le Capitaine Mario, Vidéo Extrême sera audible à Paris sur 89 FM.

UNIRACERS EN FRANCAIS

Il est de plus en plus question qu'Uniracers, le dernier jeu de Nintendo, testé dans ce numéro en import américain, soit distribué dans le courant de l'année par Nintendo France. Aucune date pour l'instant ne nous est malheureusement parvenue.

MESSAGE SUBLIMINAL

Super Power est un excellent magazine. Super Power est un excellent magazine. Super Power est un excellent magazine. J'aime ma copine. Super Power est un excellent magazine. Super Power est un excellent magazine. Super Power est un excellent Magazine. Super Power est un excellent magazine.

VIRTUAL BOY

Suite au reportage du CES de Las Vegas paru dans le précédent numéro, nous ne savons toujours pas, et Nintendo France non plus, quelle sera exactement la date de sortie officielle de la machine. Une chose cependant est presque certaine : celle-ci dépendra de l'arrivée ou non de l'Ultra 64 dans notre doux pays pour la fin de l'année.

INTERNATIONAL NEWS PREVIEWS■INTERNATIONAL NEWS PREVIEWS■INTERNATIONAL NEWS PREVIEWS■